

FORM SFG 2
PENILAIAN TERHADAP PENAPISAN SOSIAL- PENGADAAN TANAH

PDAM : PDAM Tirta Galuh Kabupaten Ciamis
 KELURAHAN / DESA : Ciamis
 KABUPATEN / KOTA : Kabupaten Ciamis
 PROVINSI : Jawa Barat

No	Rencana Kegiatan Yang Diusulkan	Volume	Satuan	Situasi Di Atas Lahan Yang Dibutuhkan			Sebutkan jenis & jumlah bangunan/tanaman/aset lainnya yang terdapat diatas lahan	Hasil Review (Diisi oleh CMC/RMAC berdasarkan ESMF)
				Luas Lahan yang dibutuhkan (m2)	Status Kepemilikan Lahan (termasuk lahan adat)	Situasi saat ini di atas lahan tersebut		
1	2	3	4	5	6	7	8	9
1	Pemasangan Pipa JDU HDPE Ø 200-400 mm SPAM Kota Ciamis:	6460	m	Tidak ada	Lahan pemasangan pipa JDU berada di Jalan Nasional & Kabupaten	Bahu jalan dan area komersil di beberapa titik	Terdapat 16 Unit Gerobak Pedagang Kaki Lima sebagai berikut: Di jalan RE Martadinata sepanjang 476 m terdapat beberapa warga yang memanfaatkan bahu jalan tepatnya diatas posisi galian pipa untuk berjualan . Di lokasi ini terdapat sekitar 16 Pedagang Kaki Lima yang menggunakan gerobak dorong untuk berjualan makanan setiap sore hari sampai dengan malam hari.	Rencana kegiatan pemasangan JDU di Kabupaten Ciamis diperkirakan akan berdampak pada aktivitas perdagangan pada lokasi sekitar proyek. Terdapat 16 orang PKL yang berjualan di bahu jalan dan dua orang pemilik bangunan (semipermanen) yang digunakan sebagai bengkel dan dadang (warung) di dekat rencana pembangunan jembatan pipa bentang 15 meter , oleh karena itu diperlukan penyusunan LARAP Sederhana.
2	Pemasangan jembatan pipa melintasi sungai bentang 15m	1	Lokasi	Tidak ada	Belum ada informasi status kepemilikan tanahnya	Di sempadan saluran irigasi /di bahu jalan Kapt. Murod Idrus (Jalan Kabupaten)	Terdapat dua bangunan semi permanen disekitar area yang akan dibangun jembatan pipa dan galian pipa sebagai berikut: Di jalur jalan RSU - Jalur Kapten Murod Idrus tepatnya di persimpangan pejalagan Cigembor terdapat dua bangunan semi permanen yang difungsikan sebagai warung dan bengkel dimana bagian depan bangunan tersebut sangat dekat dengan jalur galian pipa.	
3	Pemasangan jembatan pipa melintasi sungai bentang 2m	1	Lokasi	Tidak ada	Tanah merupakan bahu jalan kabupaten	Bahu jalan	Terdapat tanaman rumput liar	

Situasi Lahan dari Google Earth

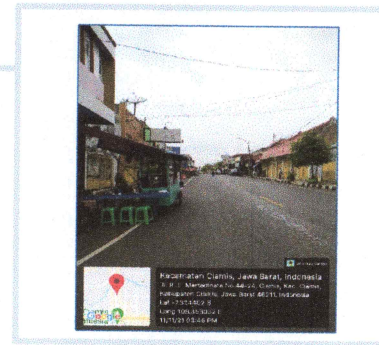

Lokasi Pemasangan Pipa JDU Ø 200 mm (Jl. RE. Martadinata, Utara Alun-Alun Ciamis)

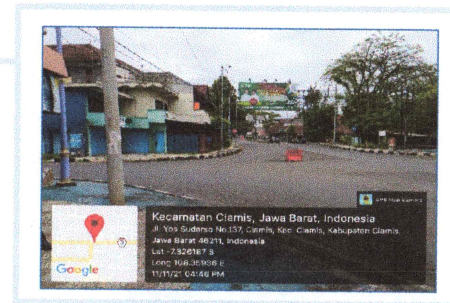

Lokasi Pemasangan Pipa JDU Ø 400 mm (Jl. Jend. A. Yani - Persimpangan Graha)



Lokasi Pemasangan Pipa JDU Ø 300 mm (Jl. RSU - Jl. Kapt. Murod Idrus)

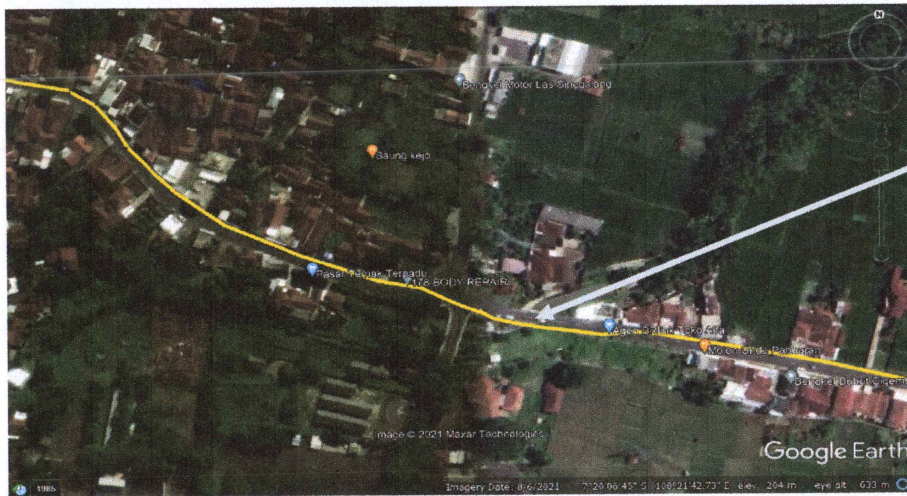

Lokasi Pemasangan Pipa JDU Ø 300 mm (Jl. RSU - Jl. Kapt. Murod Idrus)

Dibuat Oleh: PDAM Tirta Galuh Ciamis
 Pada Tanggal: 17 November 2021

(Drs. Cece Hidayat)
 Direktur PDAM

Diperiksa Oleh: Field Assistant Teknik Ciamis
 Pada Tanggal: 19 November 2021

(Bayu Kiswoyo Aili)
 Field Assistant

Direview Oleh: TA Safeguard RMAC 1
 Pada Tanggal: 24-12-2021

(Muhammad Arief Ramadhan)
 TA SFG RMAC-1

Disetujui Oleh: TA Safeguard CMC
 Pada Tanggal: _____

(Muhammad Naufal)
 TA SFG CMC